CE VREME!...



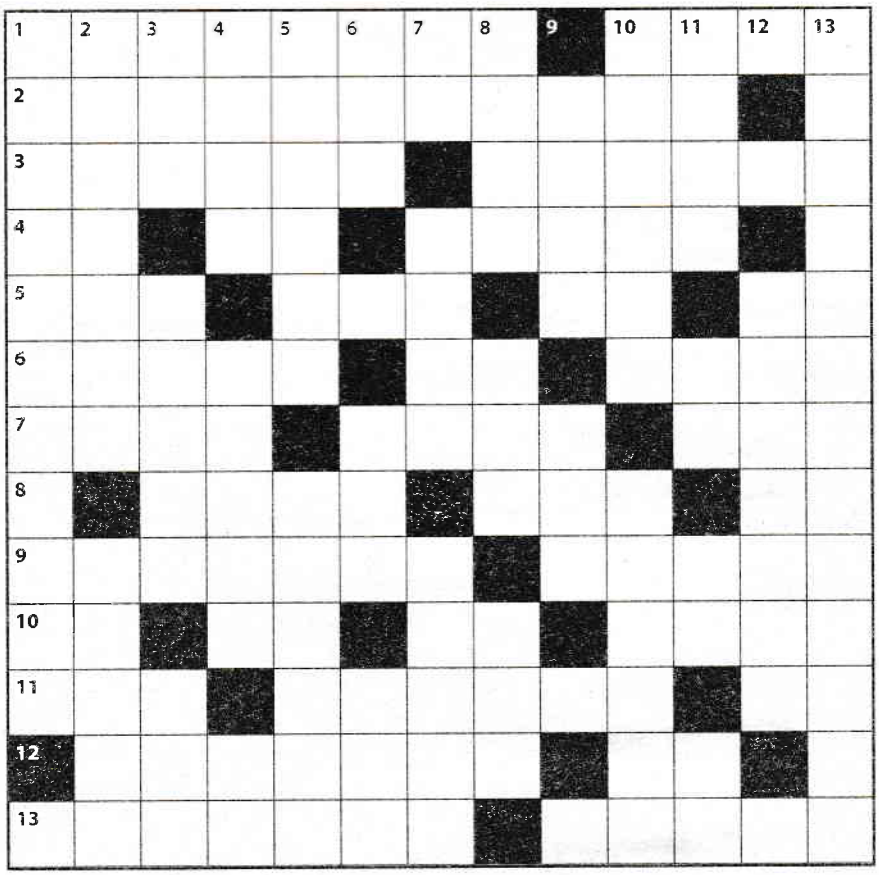

ORIZONTAL:

1) Om de litere, poet, redactor literar și eseist, considerat unul dintre cei mai importanți și inovatori scriitori din Literatura română (în anul 1975 a primit Premiul Internațional Gottfried von Herder pentru literatură), autorul volumului de poezii cu titlul „Măreția frigului" (Nichita) – „Dincolo de nori" este titlul unei piese de teatru scrise de acest dramaturg, autor de texte umoristice, redactor, realizator TV și scenarist român, pe numele său real Octavian Segall (Octavian).

2) „Apele din ceruri nasc curcubeie; pe pământ, între firele de iarbă, boabele de rouă, iubitoare de simetrii, nasc și ele curcubeie... Puritatea trage la puritate, dinspre Geneză..." (Ion Pachia-..., poet, prozator, critic și istoric al culturilor, civilizațiilor și religiilor, publicist, lingvist și traducător român).

3) Cântăreață și compozitoare italiană care a lansat în anul 1999 discul „Happy", care conține și melodia „Ploaia" – Numele ciclonului tropical sever care a lovit Australia în martie 2007, una dintre cele mai distrugătoare furtuni din istoria recentă.

4) Sfârșitul unor furtuni... de nisip! – Mediu vijelios! – Masă de picături de apă sau de cristale de gheață aflată în suspensie în atmosferă (reg.; pl.).

5) Care are o adâncitură – Centru civil! – Cuprins de nevolnicie! – Apos pe margini!

6) Privitoare la un singur exemplar – Aflate în ascendență! – Poetă și romancieră română, traducătoarea volumului „Vremurile mai bune" al scriitorului elvețian Christian Haller (Nora).

7) Burete natural folosit pentru baie sau duș – Liric clujean, autorul poeziei „Plouă" (Emil) – Actriță taiwaneză care are un rol principal în filmul „A plouat aseară", al regizorului Cheng-Ying Lai (Joan).

8) Aliaj de fier și carbon – Navigație (abr.) – Translucid la capete!

9) Scriitor român, fost ministru al Culturii, membru titular al Academiei Române, autorul volumului de poezii „Scrinteala vremii", o privire ironică și profundă asupra societății și a trecerii timpului (Marin) – Pictor născut în anul 1887 la Galați, autorul tabloului intitulat „Parcul Ioanid iarna" (Ghelman).

10) Coș fără conținut! – Tumultuoși în sine! – Ultimele rămase în zăpadă! – Texte scrise care conțin o scurtă însemnare.

11) „Utility Terrain Vehicle" (acronim) – Teren udat artificial pe perioadele lipsite de precipitații, pentru creșterea în bune condiții a plantelor producătoare de legume și fructe – Aflate în mijlocul unei depresiuni!

12) A desface stâna toamna, pentru alegerea oilor după proprietarii lor (pop.) – Posibilitatea de a folosi ceva.

13) Vânt foarte puternic sub formă de vârtej – Critic și istoric literar, poet, filozof, traducător și profesor universitar născut la Giurgiu la 8 ianuarie 1898, autorul poeziei „Zefirul" (Tudor).

VERTICAL:

1) „Prea cald pentru luna mai" este titlul filmului regizat de Maria Callas Dinescu, în care rolul inginerului *Vlad Berindei* este interpretat de acest actor român (Silviu).

2) Actor român interbelic care a fost distribuit de regizorul Dinu Negreanu în filmul „Răsare soarele" (Ion) – Vânt cald și umed din sudul Europei, care bate dinspre Africa spre Marea Mediterană și Marea Adriatică.

3) Ultimele apărute în cadrul unor climate! – Furtună violentă de iarnă – Primele apărute în vară!

4) Factori dăunători organismelor vii, emiși în atmosferă de anumite procese tehnologice și împrăștiați de vânt – Puiul câinelui – Margini de strapontin!

5) Cântăreață și muziciană din Bulgaria, interpreta melodiei „Turbulență" – Zonă geografică a Europei dinspre care suflă crivățul, vânt care formează pe timpul iernilor viscole puternice și reci.

6) „Securities Industry Act" (acronim) – „Independent Living Center" (acronim) – Romancier franco-elvețian, autorul volumului „Ideile morale ale timpului prezent" (Édouard).

7) Primele semne ale crivățului… în Crimeea! – Acoperit de zăpadă – Lăutar și acordeonist român renumit din repertoriul căruia am ales melodia „Hora de dimineață" (Ilie).

8) „Universal Exhaust Gas Oxygen" (acronim) – Poet, eseist, critic literar, publicist, redactor-șef și fondator al revistei „Arca", autorul volumului de poeme „Nori luminați" (Vasile) – „Artificial General Intelligence" (acronim).

9) Capitala Coreei de Sud, care, în noiembrie 2024, a înregistrat cea mai mare furtună de zăpadă din istoria măsurătorilor meteorologice care s-au efectuat în această țară încă din anul 1907 – Primele semne de căldură!

10) A lansa cu rea-credință o minciună, un zvon (pentru a înșela) – A sufla cu putere, a sufla vijelios.

11) A sufla… cu metal galben prețios – Turbulențe în zona de centru! – Introducere în zoologie! – Primele apărute la zăpadă!

12) Unele care se mișcă de colo-colo.

13) Compozitor, dirijor și pianist, fost director muzical și artistic al Radiodifuziunii Române, una dintre cele mai importante personalități muzicale românești din prima jumătate a secolului XX, autorul schiței pentru orchestră de coarde intitulată „Amurg de toamnă" (Alfred).

Dicționar: CAV, LUFĂ, NAV, OSTRO.

Constantin BRAȘOVEANU

Fulgerul poate încălzi aerul din jur până la aproximativ 30.000 °C, de aproape cinci ori temperatura suprafeței Soarelui. Aerul se dilată brusc, iar unda de șoc produsă astfel este ceea ce auzim ca tunet. **Picăturile de ploaie** nu au, de obicei, forma unei lacrimi. La început sunt aproape sferice, datorită tensiunii superficiale, dar pe măsură ce cad și întâlnesc rezistența aerului, baza lor se aplatizează. **Ploaia** poate avea un miros distinct, numit *petrichor*. Când picăturile lovesc solul uscat, pot elibera în aer particule fine și substanțe provenite din sol și plante, pe care le percepem ca mirosul de după ploaie. **Există și „ploaie-fantomă"**: precipitația pornește din nori, dar se evaporă înainte să ajungă la sol. Fenomenul se numește *virga* și poate fi observat ca o dâră care coboară din nor fără să ude pământul. **Tunetul** poate fi folosit pentru a estima distanța până la fulger. În circa 3 secunde, sunetul parcurge un kilometru, așa că numărul de secunde dintre fulger și tunet, împărțit la trei, oferă o estimare în kilometri. Dacă auzi tunetul, furtuna este aproape.

ABURELI

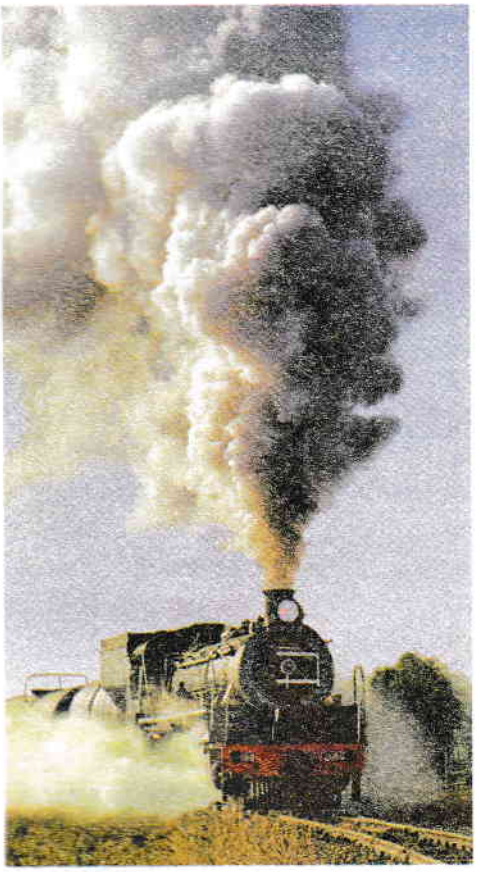

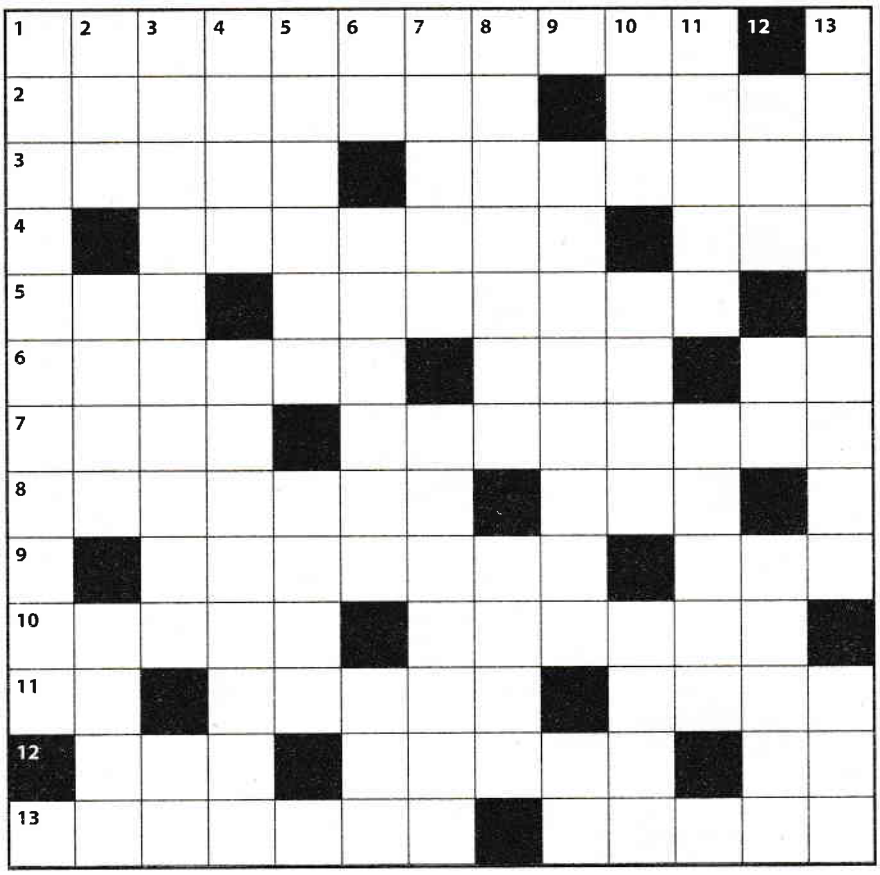

ORIZONTAL:

1) Mașină infernală pornită la timp (3 cuv.).
2) Culoarea apei vizibilă în tablouri – Pedeapsă pentru cei ce pun mâna.
3) În esență, nu este prea consistent – Înscris la succesiune.
4) Spărgătoare de normă – Dă variante în alegeri.
5) A apărea… în civil! – Moț și el printre lăutari.
6) Depozit de cărbuni la CFR – O gură obișnuită de vodcă – Face niște chestii nemaipomenite… cu cetera.
7) A înlesni unele manevre de culise – Pene de curent.
8) Poate fi considerată a fi o victorie de palmares – Ciocnești cu el la masă.
9) Lumea le consideră a fi culte – Ieșite de la curs, arată ca picate din cer.
10) Asta este foarte bine văzută – Cea care ne face zile fripte.
11) Scrise în dublu exemplar! – A face apel la prieteni – Depresiune… trecătoare.
12) Progenitură vegetariană crescută în spirit gregar – Un fel de pește mărunt – Stau pe margini la taifas!
13) Participanți la o masă comună – Alesul poporului cum se spune pe la țară.

VERTICAL:

1) Fac trimiteri într-o lume de vis.
2) Veche măsură luată în comerț – Permit întoarcerea în circulație – Esența lucrurilor.
3) Gratuitate pentru cei cu probleme (3 cuv.) – Au motive când sunt mândre.
4) Închide blana… în dulap – Aflat în situație de gol.
5) Partide populare bazate pe ciolan – Suport de fier forjat.
6) Chestionare cu răspunsul la obiect – Baze sigure pentru realizarea plafonului de casă – I s-a tras de la roșii chiar când a început regimul.
7) Surprins asupra faptului – Căderi în lanț.
8) O știu toți pe mititica asta – Apreciat pe ochi frumoși.
9) Masă monetară devalorizată – Îl mănânci din ochi.
10) Proces-verbal după o dare de seamă! – La orice prezentare, e dat ca aproape sigur – Face un stop pe linia porții.
11) Fruntaș la asimilarea de fond lichid – Notă de valoare ridicată.
12) Face umbră pământului – Ie luată pe dos! – Manuale pentru sculptori.
13) Exemplu de rigoare – E… cu planul la pământ.

Costin ALBU

ABSIDE

ORIZONTAL:

1) Mari zone de păstorit – Face marcaj pe tot terenul.
2) Sursă a serviciilor de filaj – Au locuri comode la stat.
3) Trecut de punctul de control – Satelit în jurul unei stele.
4) Ține calea la drumul mare – Secvențe din primele episoade! – Iau note la mica ciupeală.
5) Lucrarea de bază a cizmarului – Dați afară din timp!
6) Perioada de instrucție a elevilor – Puse în lumină! – E așezat înaintea unui inel! – Mulțimea figurilor asemenea.
7) Repuse în drepturi! – Obișnuit cu lumea în care trăiește.
8) Au foarte multe calorii de ars – Formații populare cântând colinde.
9) A urmări atingerea nivelului maxim – Manifestație scăpată de sub control.
10) Trecător printr-o mare depresiune – Ambalaj de hârtie.
11) Se încălzește la foc în vatra țărănească – A se încadra în câmpul de toleranță – Scrise pe dosar!
12) Se elimină din șir! – Fruntaș în proiectare – Vechi tratat de istorie.
13) Creator de copii – Apă scoasă cu greu din casă.

VERTICAL:

1) Trimite oamenii în camere – Schimbat la față.
2) Întrerupătoare de tensiune – Lucrări de armonizare.
3) Trecută pe linie moartă – Piesă de valoare la șah.
4) Una tare din fire – Repetare la matematică! – Martoră la debutul unei partide.
5) Iese dintr-o aglomerație cumplită – Doborâți la tir!
6) Capacitate remarcată de mică – A trece pe unde ultrascurte.
7) E mai bun... la conservă – Lansări într-un cadru legal.
8) Se topește după muieri – Este pe cale de dispariție.
9) Trage pentru galbeni ca un bou – Colonie migratoare care se adăpostește în copaci – Soi de paltin din Canada.
10) Agente ale serviciilor secrete – Cel care dă naștere copiilor – Moartă pentru o cauză sfântă.
11) Cele care, întotdeauna, se sfârșesc în luna a noua – Ajuns la capătul puterilor – Scut pus pe dos!
12) Semnale care produc mare neliniște – Ipoteze care impun demonstrații.
13) Examinare la admitere – Anulează un ordin de luptă.

Gheorghe GHEORGHEVICI

